

## Dokladová část

**Název:** Cesty HPC1 a HPC2 v k.ú. Plačovice

**Místo:** k.ú. Plačovice

**Investor:** Česká republika – Státní pozemkový úřad, Pobočka J. Hradec

**Č. zakázky:** J-09/21

- Plná moc
- Seznam vlastníků stavebních pozemků / informativní výpisy z KN
- Souhlas jiného vlastníka stavebních pozemků / Obec Dešná
- Seznam vlastníků sousedních pozemků
- Vyjádření vlastníků ochr. pásmem dotčených lesních pozemků  
Lesy ČR LS Telč, Raáb František, Obec Dešná

- Inženýrské sítě / vyjádření k existenci

1. CETIN a.s. - vyjádření 9.3.2021
2. EG.D, a.s. – NN, VN - vyjádření 9.3.2021
3. EG.D, a.s. – plyn - vyjádření 9.3.2021
4. ČEPS, a.s. - vyjádření 17.3.2021
5. ČEPRO, a.s. - vyjádření 19.3.2021
6. NET4GAS, s.r.o. - vyjádření 17.3.2021
7. ČEVAK, a.s. - vyjádření 12.3.2021
8. SNM MO OOÚZ/Oddělení úz. zájm. - vyjádření 13.4.2021

- Vyjádření k projektové dokumentaci / společné řízení

1. Městský úřad Dačice, OSÚ, ÚÚP - závazné stanovisko
2. Městský úřad Dačice, OŽP - vyjádření a závazná stanoviska
3. Městský úřad Dačice, OD - připojení sousední nemovitosti
4. Městský úřad Dačice, OKCR - závazné stanovisko
5. Obec Dešná - vyjádření
6. Obecní úřad Dešná - rozhodnutí o kácení
7. Krajská hygienická stanice J. Hradec - závazné stanovisko
8. Policie ČR, DI, Jindřichův Hradec - stanovisko
9. Správa a údržba silnic, Jindřichův Hradec - vyjádření, souhlas
10. SÚS J. Hradec - smlouva o smlouvě budoucí na zřízení služebnosti sjezdů
11. CETIN a.s. - vyjádření
12. EG.D, a.s. – NN, VN - vyjádření

**STÁTNÍ POZEMKOVÝ ÚŘAD**

Sídlo: Husinecká 1024/11a, 130 00 Praha 3 – Žižkov, IČO: 01312774, DIČ: CZ01312774

**PLNÁ MOC**

**Česká republika - Státní pozemkový úřad, se sídlem 130 00 Praha 3, Husinecká 1024/11a**

Krajský pozemkový úřad pro Jihočeský kraj, Pobočka Jindřichův Hradec

IČO: 01312774, DIČ: CZ01312774

Adresa: Pravdova 837/II, 377 01 Jindřichův Hradec

Zastoupený: Ing. Vladislavem Paxou, vedoucím Pobočky Jindřichův Hradec

**z m o c ň u j e**

společnost: P – atelier JH s.r.o.

se sídlem: Nádražní 249/II., 377 01 Jindřichův Hradec

IČO: 26033194

Zastoupená: Petrem Vláškem, jednatelem

k zastupování ČR - Státního pozemkového úřadu, tj. k veškerým právním úkonům směřujícím k získání povolení stavebního úřadu na stavbu **Polní cesty HPC1 a HPC2 v k.ú. Plačovice a Polní cestu VC12-R, VC19-R, VC20-R, VC15-R v k.ú. Sedlo u Číměře** dle smlouvy o dílo uzavřené dne 22-03-2021 mezi Českou republikou - Státním pozemkovým úřadem jako zmocnitelem a společností **P – atelier JH s.r.o., Nádražní 249/II., 377 01 Jindřichův Hradec, IČ: 26033194** jako zmocněncem.

V rámci této plné moci je zmocněnec oprávněn k těmto právním jednáním:

- podání žádosti o vydání stavebního povolení
- doplnění a opravy podání po výzvě stavebního úřadu
- převzetí veškerých písemností a rozhodnutí stavebního úřadu
- vzdání se práva na odvolání proti rozhodnutí stavebního úřadu
- další právní jednání směřující k dosažení vydání příslušného stavebního povolení včetně jednání s dotčenými orgány

Tato plná moc je platná ode dne jejího udělení (podpisu) a zaniká pravomocným rozhodnutím stavebního úřadu, nebo dnem ukončení smluvního závazkového stavu; je vyhotovena ve třech stejnopisech, z nichž jeden je založen u zmocnitele.

V Jindřichově Hradci dne 22-03-2021

  
Ing. Vladislav Paxa  
vedoucí Pobočky Jindřichův Hradec  
Státní pozemkový úřad

Plnou moc přijímá:

**Petr Vlášek, jednatel**

  
Nádražní 249/II, 377 01 J. Hradec  
IČO: 260 33 194, DIČ: CZ26033194  
Tel.: 384 361 628

**STÁTNÍ POZEMKOVÝ ÚŘAD**  
Krajský pozemkový úřad pro Jihočeský kraj  
Pobočka Jindřichův Hradec  
Pravdova 837/II  
377 01 Jindřichův Hradec ⑤

Informace o pozemku

Parcelní číslo:	2082/1
Obec:	Dešná [546143]
Katastrální území:	Plačovice [625701]
Číslo LV:	50
Výměra [m²]:	20189
Typ parcely:	Parcela katastru nemovitostí
Mapový list:	
Určení výměry:	Graficky nebo v digitalizované mapě
Způsob využití:	silnice
Druh pozemku:	ostatní plocha



Vlastníci, jiní oprávnění

Vlastnické právo	Podíl
Jihočeský kraj, U Zimního stadionu 1952/2, České Budějovice 7, 37001 České Budějovice	
Hospodaření se svěřeným majetkem kraje	Podíl
Správa a údržba silnic Jihočeského kraje, Nemanická 2133/10, České Budějovice 3, 37010 České Budějovice	

Způsob ochrany nemovitosti

Nejsou evidovány žádné způsoby ochrany.

Seznam BPEJ

Parcela nemá evidované BPEJ.

Omezení vlastnického práva

Typ
Věcné břemeno chůze a jízdy
Věcné břemeno umístění a provoz. elektrorozvodného zařízení

Jiné zápisy

Nejsou evidovány žádné jiné zápisy.

📍 Řízení, v rámci kterých byl k nemovitosti zapsán cenový údaj

Nemovitost je v územním obvodu, kde státní správu katastru nemovitostí ČR vykonává [Katastrální úřad pro Jihočeský kraj](#), [Katastrální pracoviště Jindřichův Hradec](#)

Zobrazené údaje mají informativní charakter. Platnost dat k 31.08.2021 09:00.

Informace o pozemku

Parcelní číslo:	2083
Obec:	Dešná [546143]
Katastrální území:	Plačovice [625701]
Číslo LV:	10001
Výměra [m²]:	5591
Typ parcely:	Parcela katastru nemovitostí
Mapový list:	
Určení výměry:	Ze souřadnic v S-JTSK
Způsob využití:	ostatní komunikace
Druh pozemku:	ostatní plocha



Vlastníci, jiní oprávnění

Vlastnické právo	Podíl
Obec Dešná, č. p. 69, 37873 Dešná	

Způsob ochrany nemovitosti

Nejsou evidovány žádné způsoby ochrany.

Seznam BPEJ

Parcela nemá evidované BPEJ.

Omezení vlastnického práva

Nejsou evidována žádná omezení.

Jiné zápisy

Typ
Pozemek určen pro realizaci spol. zař.dle zák.č. 139/2002Sb.

➦ Řízení, v rámci kterých byl k nemovitosti zapsán cenový údaj

Nemovitost je v územním obvodu, kde státní správu katastru nemovitostí ČR vykonává [Katastrální úřad pro Jihočeský kraj](#), [Katastrální pracoviště Jindřichův Hradec](#)

Zobrazené údaje mají informativní charakter. Platnost dat k 31.08.2021 09:00.



Informace o pozemku

Parcelní číslo:	2084
Obec:	Dešná [546143]
Katastrální území:	Plačovice [625701]
Číslo LV:	10001
Výměra [m²]:	12997
Typ parcely:	Parcela katastru nemovitostí
Mapový list:	
Určení výměry:	Ze souřadnic v S-JTSK
Způsob využití:	ostatní komunikace
Druh pozemku:	ostatní plocha

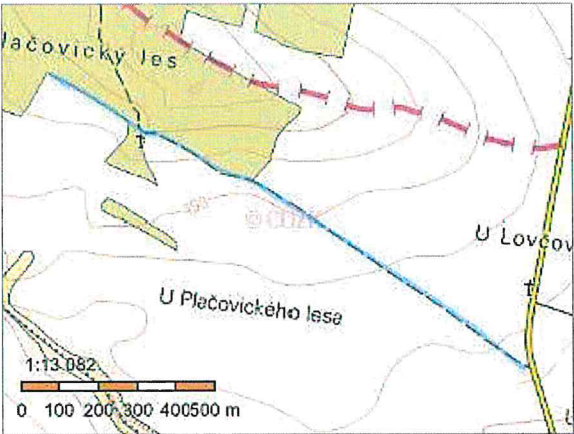

Vlastníci, jiní oprávnění

Vlastnické právo	Podíl
Obec Dešná, č. p. 69, 37873 Dešná	

Způsob ochrany nemovitosti

Nejsou evidovány žádné způsoby ochrany.

Seznam BPEJ

Parcela nemá evidované BPEJ.

Omezení vlastnického práva

Nejsou evidována žádná omezení.

Jiné zápisy

Typ
Pozemek určen pro realizaci spol. zař.dle zák.č. 139/2002Sb.

📌 Řízení, v rámci kterých byl k nemovitosti zapsán cenový údaj

Nemovitost je v územním obvodu, kde státní správu katastru nemovitostí ČR vykonává [Katastrální úřad pro Jihočeský kraj](#), [Katastrální pracoviště Jindřichův Hradec](#)

Zobrazené údaje mají informativní charakter. Platnost dat k 31.08.2021 09:00.

Obec Dešná  
IČ: 00246492  
Dešná 69  
378 73 Dešná

### **Souhlas se stavbou**

Jako vlastník stavbou dotčených pozemků č. parc. 2083 – ostatní plocha, o výměře 5591 m<sup>2</sup> a č. parc. 2084 – ostatní plocha, o výměře 12997 m<sup>2</sup>, vše v k.ú. Plačovice (625701) souhlasíme se stavbou / s umístěním stavby na uvedených dotčených pozemcích „**Cesty HPC1 a HPC2 v k.ú. Plačovice**“, dle projektové dokumentace č. zak. J-09/21, zhotovitel P - atelier JH s.r.o., J. Hradec, a s vydáním správních rozhodnutí na uvedenou stavbu.

Souhlas se stavbou stvrzujeme podpisem tohoto souhlasu a podpisem přiložené situace stavby.

Investor stavby :

Česká Republika – Státní pozemkový úřad  
Krajský pozemkový úřad pro Jihočeský kraj, Pobočka Jindřichův Hradec  
Pravdova 837/II  
377 01 Jindřichův Hradec  
IČ : 01312774

V Dešné dne ... 31.8.2021 ...

Hynek Peřina - starosta

OBEC DEŠNÁ ①  
Dešná 69  
378 73 Dešná  
IČ: 00 24 64 92

Hynek  
Peřina

Digitálně  
podepsal  
Hynek Peřina  
Datum:  
2021.08.31  
10:49:47 ®  
+02'00'



LEGENDA K ÚZEMNÍ STUDII	
	Stavba objektu
	Stojánkové místo
	Silnice
	Mezita
	Vodní útvar
	Travní plocha
	Technická zóna
	Území pro inženýrské sítě
	Stávající stavba
	Stávající stojánkové místo
	Stávající silnice
	Stávající mezita
	Stávající vodní útvar
	Stávající travní plocha
	Stávající technická zóna
	Stávající území pro inženýrské sítě

Jako vlastník staveb dočasných pozemků č. parc. 2083 – ostatní plocha, o výměře 5591 m<sup>2</sup> a č. parc. 2084 – ostatní plocha, o výměře 12997 m<sup>2</sup>, vše v k.ú. Písečnice (625701) souhlasím se stavbou / s umístěním stavby na uvedených dočasných pozemcích „Cesty HPC1 a HPC2 v k.ú. Písečnice“, dle projektové dokumentace č. zak. J-05/21, zhotovitel P - atelier JH s.r.o., J. Hradec, a s vydáním správních rozhodnutí na uvedenou stavbu.

V Dešné 24.11.2021

J. Hradec  
Obec Dešná  
Dešná 69  
378 73 Dešná  
IC: 00 24 64 92



Příloha č. 1	
Číslo	1
Datum	2021/11/24
Podpis	J. Hradec
Stavba	Stavba objektu
Území	Území pro inženýrské sítě
Technická zóna	Technická zóna
Území pro inženýrské sítě	Území pro inženýrské sítě
Stávající stavba	Stávající stavba
Stávající stojánkové místo	Stávající stojánkové místo
Stávající silnice	Stávající silnice
Stávající mezita	Stávající mezita
Stávající vodní útvar	Stávající vodní útvar
Stávající travní plocha	Stávající travní plocha
Stávající technická zóna	Stávající technická zóna
Stávající území pro inženýrské sítě	Stávající území pro inženýrské sítě

Seznam vlastníků sousedních pozemků

HPC1

Č. parcely	Vlastník jméno	Trvalé bydliště	Druh pozemku v k.ú. Plačovice
2035	František Raáb	č.p. 20, 675 31 Slavíkovice	orná půda
2072	Ing. Josef Kolář	č.p. 15, 675 31 Lovčovice	orná půda
430/3	František Raáb	č.p. 20, 675 31 Slavíkovice	orná půda
2073	Obec Dešná	č.p. 69, 378 73 Dešná	lesní pozemek
480/1	Obec Dešná	č.p. 69, 378 73 Dešná	lesní pozemek
2087	Obec Dešná	č.p. 69, 378 73 Dešná	ostatní plocha
2050	Obec Dešná	č.p. 69, 378 73 Dešná	lesní pozemek
2046	Lesy ČR	Přemyslova 1106/19, Nový Hradec Králové, 500 08 Hradec Králové	lesní pozemek
2045	Lesy ČR	Přemyslova 1106/19, Nový Hradec Králové, 500 08 Hradec Králové	lesní pozemek
2041	Ing. Josef Kolář	č.p. 15, 675 31 Lovčovice	orná půda
521/3	Obec Dešná	č.p. 69, 378 73 Dešná	ostatní plocha
483	Obec Dešná	č.p. 69, 378 73 Dešná	lesní pozemek
2088	Obec Dešná	č.p. 69, 378 73 Dešná	ostatní plocha

HPC2

Č. parcely	Vlastník jméno	Trvalé bydliště	Druh pozemku v k.ú. Plačovice / Dančovice
2005	Obec Dešná	č.p. 69, 378 73 Dešná	ostatní plocha
528/3	Petr Švanda	V Ráji 211, 675 31 Jemnice	ostatní plocha
81/1	Petr Švanda	V Ráji 211, 675 31 Jemnice	zahrada
86/2	Vladimír Vinklárek	Plačovice 8, 378 81 Dešná	orná půda
2051	Obec Dešná	č.p. 69, 378 73 Dešná	ostatní plocha
2086	Obec Dešná	č.p. 69, 378 73 Dešná	ostatní plocha
2007	FREDI s.r.o.	č.p. 1, 378 72 Písečné	trvalý travní porost
2012	Vladimír Vinklárek	Plačovice 8, 378 81 Dešná	trvalý travní porost
2068	Obec Dešná	č.p. 69, 378 73 Dešná	ostatní plocha
2737	Obec Dešná	č.p. 69, 378 73 Dešná	k.ú. Dančovice - orná půda
2739	Obec Dešná	č.p. 69, 378 73 Dešná	k.ú. Dančovice - orná půda





LESY ČESKÉ REPUBLIKY, s.p., LS Telč  
Slavatovská 123, Telč - Štěpnice 588 56, tel. +420956150111, ls150@lesy.cz, ID DS: e8jcfsn

**P-atelier JH s. r.o.**  
**Nádražní 249**  
**377 01 Jindřichův Hradec**

VÁŠ DOPIS ZN.	ČÍSLO JEDNACÍ	SPISOVÁ ZNAČKA	DATUM
	LCR150/001346/2021		25.08.2021
VYŘIZUJE	TELEFON	GSM	FAX
Mgr. Berková Kristýna	725 673 292	956 150 106	
			E-MAIL
			Kristyna.Berkova@lesy.cz

#### Vyjádření ke stavbě „Cesty HPC 1 a HPC 2 v k. ú. Plačovice“

Lesy ČR, s.p., Lesní správa Telč nemá z titulu práva hospodařit a z titulu OLH námitek k připravované akci „Cesty HPC 1 a HPC 2 v k. ú. Plačovice“ za splnění následujících podmínek, vztahujících se k lesním pozemkům parc. č. 2046 a 2045 v k. ú. Plačovice, které jsou ve vlastnictví České republiky s právem hospodařit LČR, s.p.:

- v případě vytvoření příkopů podél lesních pozemků parc. č. 2046 a 2045 požadujeme na každý výše zmíněný pozemek nájezd. Jeden na navazující vyvážecí linku.
- za předpokladu plnění základních povinností ochrany pozemků určených k plnění funkcí lesa uvedených v § 13 lesního zákona č. 289/95 Sb.
- lesní pozemky nebudou kontaminovány provozními kapalinami stavební techniky.
- v souvislosti se stavbou nedojde k poškození okolních lesních pozemků a porostů na nich rostoucích, k řezání či olamování větví stromů ani poškozování kořenů (výkopové práce v okolí kořenů o průměru větším jak 3 cm se musí provádět ručně). Dojde-li případně k poškození stromů či jejich kořenů, ty pak budou neprodleně ošetřeny na náklady investora.
- investor stavby odpovídá za škody vzniklé prováděnou činností na pozemcích, ke kterým mají LČR, s.p. právo hospodařit, a je povinen vzniklou škodu uhradit.
- stavební práce neomezí běžnou lesnickou činnost v zájmovém území.

S pozdravem

**Ing. Michal Toufar, DiS.**

**Lesy České republiky, s.p.** [06] Lesní správce  
se sídlem Přemyslova 1106/19, Nový Hradec Králové  
500 08 Hradec Králové  
IČ: 42196451, DIČ: CZ42196451  
Lesní správa Telč  
Slavatovská 123, Telč-Štěpnice, 588 56 Telč

Lesy České republiky, s.p., se sídlem Přemyslova 1106/19, Nový Hradec Králové, Hradec Králové, PSČ 500 08  
Spisová značka AXII 540 vedená u rejstříkového soudu v Hradci Králové, IČ: 42196451, DIČ: CZ42196451  
Lesy České republiky, s.p., jsou držitelem osvědčení o účasti v certifikaci lesů, loga PEFC (08-2101/0001) a certifikátu C-o-C.



Státní podnik Lesy České republiky, s.p., zachovává nulovou toleranci k jakémukoli nelegálnímu jednání a dodržuje maximální transparentnost, legalitu a etiku. Součástí firemní kultury státního podniku Lesy České republiky, s.p., je Criminal compliance program (viz [www.lesy.cz](http://www.lesy.cz)), který stanoví zásady a pravidla jednání zaměstnanců či jiných osob jednající za státní podnik Lesy České republiky, s.p. (tj. dle jen „zaměstnanec“). Každý zaměstnanec má povinnost oznámit jakéhokoli podezření či nelegální jednání. V jakémkoli případě, kdy je jednání zaměstnance v rozporu s Criminal compliance programem, nelze je považovat za jednání v rámci nebo v zájmu státního podniku Lesy České republiky, s.p. Takové jednání je možné oznámit, a to i anonymně způsobem uvedenými na webových stránkách [www.lesy.cz](http://www.lesy.cz)



Pan  
František Raáb  
Slavíkovice č. p. 20  
675 31

**Projektová a inženýrská kancelář**  
Nádražní 249/II., 377 01 Jindřichův Hradec

Naše značka: J-09/21

Vyřizuje:

V Jindřichově Hradci: 14.7.2021

**Věc: Vyjádření vlastníka dotčeného sousedního lesního pozemku v rámci stavby  
Cesty HPC1 a HPC2 v k. ú. Plačovice**

Dobrý den, jako vlastníka stavbou dotčeného / sousedního pozemku č. parc. 415 v k. ú. Plačovice Vás žádáme o souhlas s uvedenou stavbou v ochranném pásmu dotčeného lesního pozemku.

Stavba polních cest (polní cesty HPC1) obsahuje zřízení polní cesty po trase a na pozemku cesty původní, s vybudováním nového povrchu, podkladních vrstev a odvodnění. Původní pozemek cesty sousedí s hranicí lesního pozemku / lesních pozemků. Stavba nevyžaduje kácení porostů na sousedních lesních pozemcích.

S pozdravem

Petr Vlášek  
P – atelier JH s.r.o.  
Tel. 602 159 859  
e-mail: pvlasek@p-atelier.cz



**Vyjádření vlastníka sousedních / dotčených LP**

Jako vlastník sousedního / dotčeného lesního pozemku č. parc. 415 v k. ú. Plačovice souhlasím se stavbou cest HPC1 a HPC2 v k. ú. Plačovice v ochranném pásmu lesního pozemku, dle projektové dokumentace č. zak. J-09/21, zhotovitel P – atelier JH s.r.o. Jindřichův Hradec.

Ve Slavíkovících, dne 19.7.2021.....

.....  
František Raáb

Tel.: 384 361 628  
Fax.: 384 321 217

Bank spojení:  
Česká spořitelna a. s., Jindřichův Hradec  
č.ú. 5981405349/0800

IČO: 26033194  
DIČ: CZ26033194

E-mail:  
info@p-atelier.cz

Parcelní číslo:	415
Obec:	Dešná [546143]
Katastrální území:	Plačovice [625701]
Číslo LV:	53
Výměra [m²]:	7818
Typ parcely:	Parcela katastru nemovitostí
Mapový list:	
Určení výměry:	Graficky nebo v digitalizované mapě
Druh pozemku:	lesní pozemek

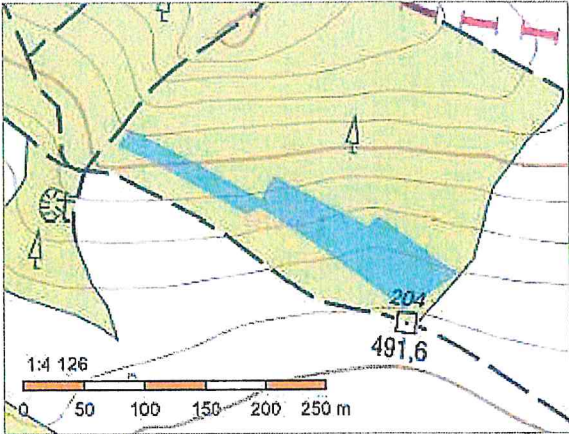

Vlastníci, jiní oprávnění

Vlastnické právo	Podíl
Raáb František, č. p. 20, 67531 Slavíkovice	

Způsob ochrany nemovitosti

Název
pozemek určený k plnění funkcí lesa

Seznam BPEJ

Parcela nemá evidované BPEJ.

Omezení vlastnického práva

Nejsou evidována žádná omezení.

Jiné zápisy

Nejsou evidovány žádné jiné zápisy.

📍 Řízení, v rámci kterých byl k nemovitosti zapsán cenový údaj

Nemovitost je v územním obvodu, kde státní správu katastru nemovitostí ČR vykonává [Katastrální úřad pro Jihočeský kraj](#), [Katastrální pracoviště Jindřichův Hradec](#)

Zobrazené údaje mají informativní charakter. Platnost dat k 14.07.2021 13:00.



Situační výkres širších vztahů

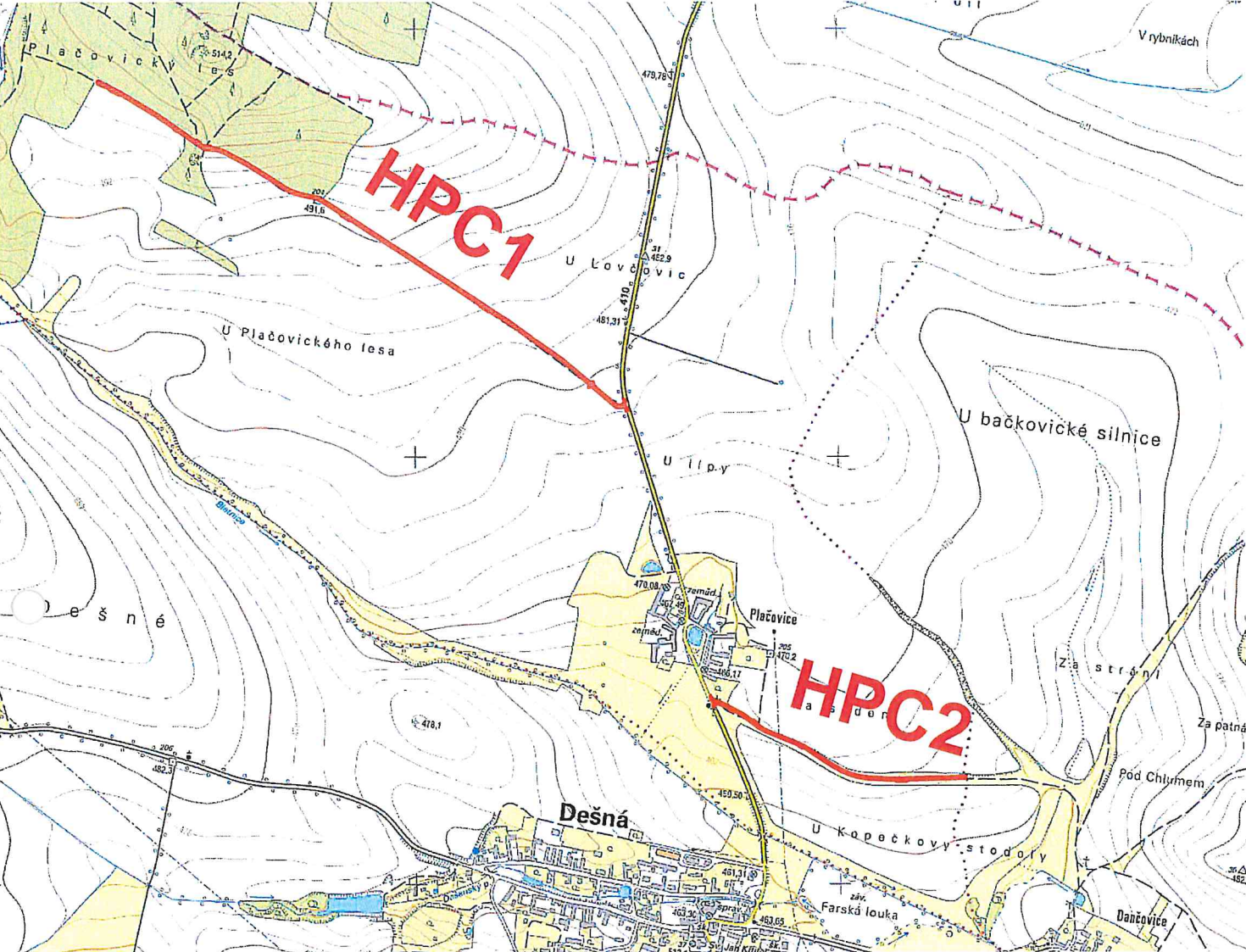

LEGENDA

Trasy navržených polních cest

Souřadný systém: JTSK  
Výškový systém: Bpv

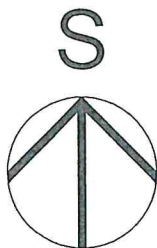

*Handwritten signature*  
P-atelier JH s.r.o.  
Nádražní 249/II, 377 01 J. Hradec  
IČO: 280 33 194, DIČ: CZ26033194  
Tel.: 384 361 628

Dokumentace pro vydání společného povolení a pro provádění stavby

REPRODUKCE TÉTO DOKUMENTACE NEBO JEJÍCH ČÁSTÍ BEZ PÍSEMNÉHO SOUHLASU fy P-atelier JH s.r.o. JE ZAKÁZÁNA!

Zodp. projektant:	Petr Vlášek	Navrhl:	Ing. Michal Těšínský
Kontroloval:	Ing. Ondřej Peckert	Vypracoval:	Ing. Michal Těšínský
Místo:	k.ú. Plačovice	Obec:	Obec Dešná
Investor:	Česká republika - SPÚ, Pobočka J. Hradec, Pravdova 837/II, 377 01 Jindřichův Hradec		

**P-atelier JH s.r.o.**  
Projektová a inženýrská kancelář  
Nádražní 249/II, 377 01 J. Hradec  
VŠECHNA PRÁVA VYHRAZENA

Stavba:	Cesty HPC 1 a HPC 2 v k.ú. Plačovice	Kooperace:	Jiří Houdek ČKAIT 0100743	č. paré:	
Oddíl:	C Situační výkresy	Stupeň PD:	DSP	Formát:	1xA4
Obsah výkresu:	Situační výkres širších vztahů	Čís.zak.:	J-09/21	Čís.arch.:	J-09/21
		Datum:	06/2021	Č. výkresu:	C.1
		Měřítko:	1:15000		



Plačovický les

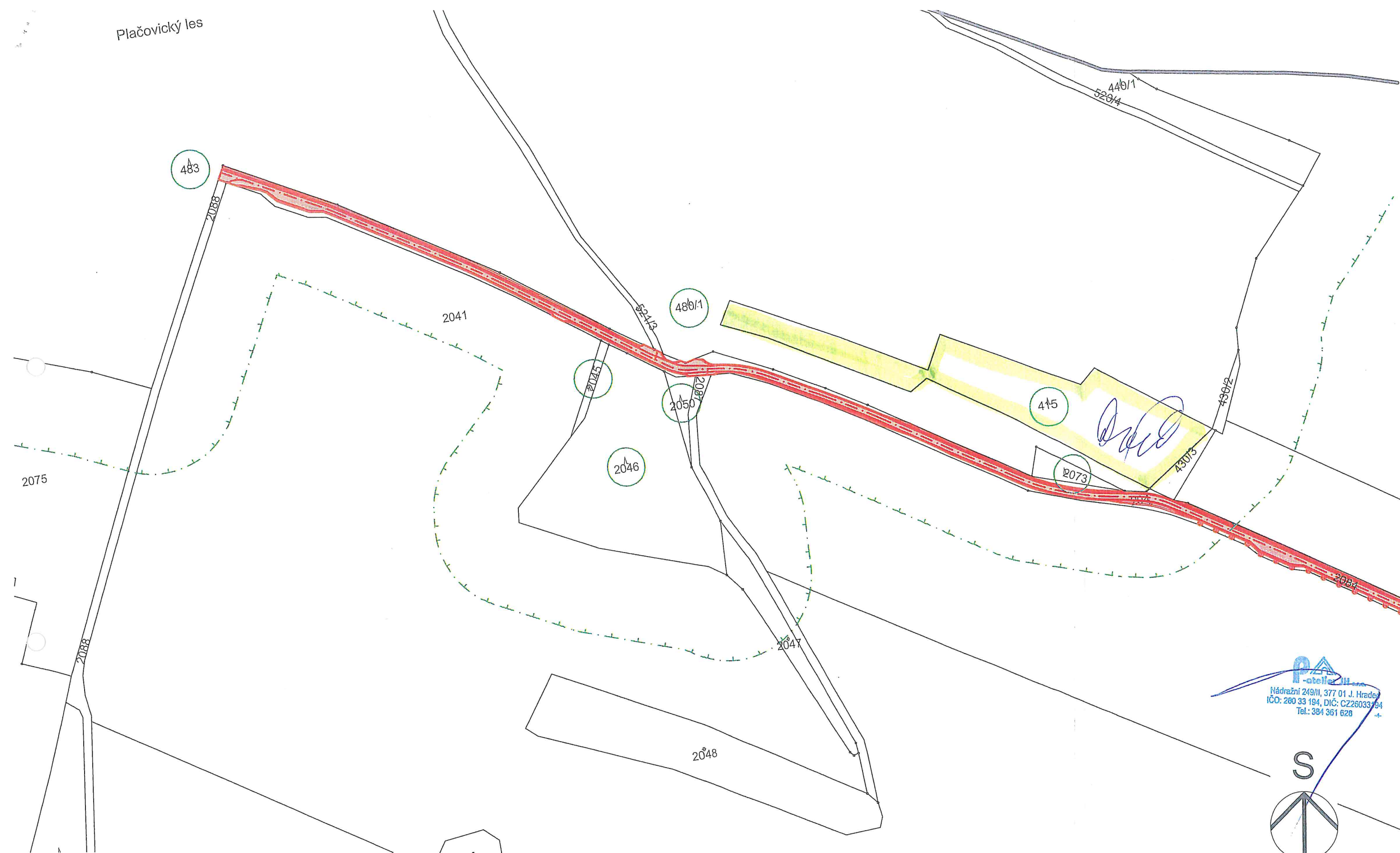

# LEGENDA

- Trasy navržených polních cest
- Ochranné páso lesního pozemku

Cesty HPC 1 a HPC 2 v k.ú.  
Plačovice

**PA**  
-atelier JII  
Nádražní 249/II, 377 01 J. Hradec  
IČO: 260 33 194, DIČ: CZ26033194  
Tel.: 384 361 628

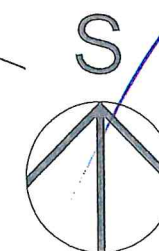

**P** s.r.o. **-atelier JII**  
Projektová a inženýrská kancelář  
Nádražní 249/II, 377 01 J. Hradec  
VŠECHNA PRÁVA VYHRAZENA

**Věc: Vyjádření vlastníka dotčeného sousedního lesního pozemku v rámci stavby  
Cesty HPC1 a HPC2 v k. ú. Plačovice**

Dobrý den, jako vlastníka stavbou dotčených / sousedních pozemků č. parc. 2073, 480/1, 2050 a 483, vše v k. ú. Plačovice Vás žádáme o souhlas s uvedenou stavbou v ochranném pásmu dotčených lesních pozemků.  
Stavba polních cest (polní cesty HPC1) obsahuje zřízení polní cesty po trase a na pozemku cesty původní, s vybudováním nového povrchu, podkladních vrstev a odvodnění. Původní pozemek cesty sousedí s hranicí lesního pozemku / lesních pozemků. Stavba nevyžaduje kácení porostů na sousedních lesních pozemcích.

S pozdravem

Petr Vlášek  
P – atelier JH s.r.o.  
Tel. 602 159 859  
e-mail: pvlasek@p-atelier.cz

  
Nádražní 249/II., 377 01 J. Hradec  
IČO: 260 33 194, DIČ: CZ26033194  
Tel.: 384 361 628

**Vyjádření vlastníka sousedních / dotčených LP**

Jako vlastník sousedních / dotčených lesních pozemků č. parc. 2073, 480/1, 2050 a 483, vše v k. ú. Plačovice souhlasím se stavbou cest HPC1 a HPC2 v k. ú. Plačovice v ochranném pásmu lesních pozemků, dle projektové dokumentace č. zak. J-09/21, zhotovitel P – atelier JH s.r.o. Jindřichův Hradec.

V Dešné, dne .....19.7.21.....

 **OBEC DEŠNÁ**  
Dešná 69  
378 73 Dešná  
IČ: 00 24 64 92

Hynek Peřina – starosta



Situační výkres širších vztahů

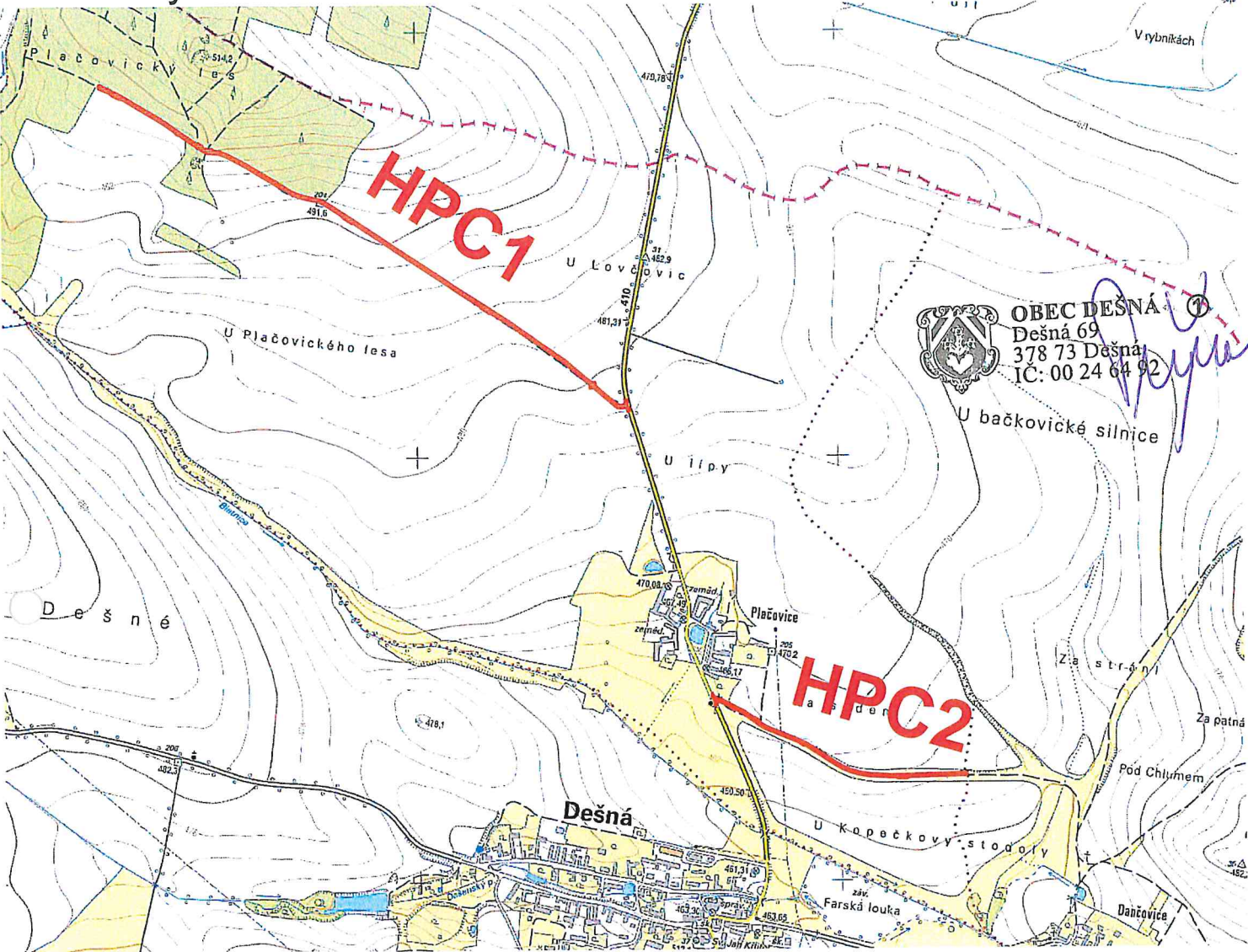

LEGENDA

Trasy navržených polních cest

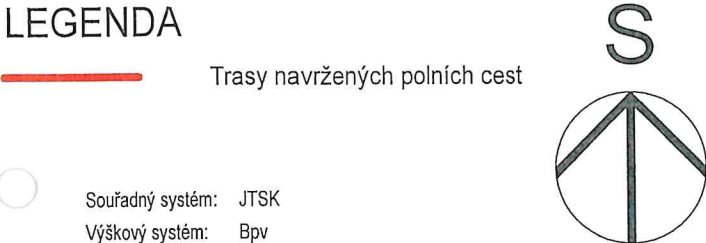

Souřadný systém: JTSK  
Výškový systém: Bpv

Dokumentace pro vydání společného povolení a pro provádění stavby

REPRODUKCE TÉTO DOKUMENTACE NEBO JEJÍCH ČÁSTÍ BEZ PÍSEMNÉHO SOUHLASU řy P-atelier JH s.r.o. JE ZAKÁZÁNA!

Zodp. projektant:	Petr Vlášek	Navrhl:	Ing. Michal Těšínský
Kontroloval:	Ing. Ondřej Peckert	Vypracoval:	Ing. Michal Těšínský
Místo:	k.ú. Plačovice	Obec:	Obec Dešná
Investor:	Česká republika - SPÚ, Pobočka J. Hradec, Pravdova 837/II, 377 01 Jindřichův Hradec		

Stavba:		Cesty HPC 1 a HPC 2 v k.ú. Plačovice	
Oddíl:		C Situační výkresy	
Obsah výkresu:		Situační výkres širších vztahů	

P-atelier JH s.r.o.  
Nádražní 249/II, 377 01 J. Hradec  
IČO: 260 33 194, DIČ: CZ26033194  
Tel.: 364 361 628

**P-atelier JH s.r.o.**  
Projektová a inženýrská kancelář  
Nádražní 249/II, 377 01 J. Hradec  
VŠECHNA PRÁVA VYHRAZENA

Kooperace:	Jiří Houdek ČKAIT 0100743	č. paré:
Stupeň PD: DSP		
Formát: 1xA4		
Čís.zak.: J-09/21		Čís.arch.: J-09/21
Datum: 06/2021		Č. výkresu:
Měřítko: 1:15000		C.1

Plačovický les

483

2088

2041

486/1

2050

2046

415

2073

436/2

430/3

2084

2075

2088

2047

2048

**PA**  
-atelier JH s.r.o.  
Nádražní 249/II, 377 01 J. Hradec  
IČO: 260 33 194, DIČ: CZ26033194  
Tel.: 384 361 628



**OBEC DEŠNÁ** ①  
Dešná 69  
378 73 Dešná  
IČ: 00 24 64 92

*Handwritten signature*

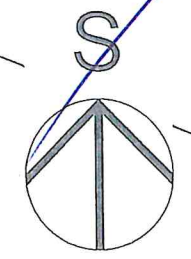

# LEGENDA



Trasy navržených polních cest

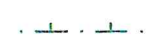

Ochranné páso lesního pozemku

Cesty HPC 1 a HPC 2 v k.ú.  
Plačovice



Projektová a inženýrská kancelář  
Nádražní 249/II, 377 01 J. Hradec  
VŠECHNA PRÁVA VYHRAZENA